**2. Costi di funzionamento**

Amministrazione di 4 foresterie per l'accoglienza gratuita di genitori e bambini provenienti da tutta l'Italia e dall'estero per un totale di circa 3.000 giornate di presenze annuali.

€ 7.142,43

3. Acquisto beni e servizi

Stampa "Notiziario AGMEN" a uscita quadrimestrale indirizzato ai soci per l'informazione e l'aggiornamento delle attività dell'associazione.

€ 12.873,74

4. Erogazione ai sensi della propria finalità istituzionale**Aiuti alle famiglie:**

le famiglie dei bambini malati di tumore sostengono nel corso della malattia dei loro figli numerose spese legate per lo più a problemi di lavoro (numerose assenze, spesso la madre deve rinunciare al suo lavoro, problemi economici di chi lavora in proprio, ecc.). Inoltre numerose sono le spese di trasporto per spostamenti dai domicili agli ospedali della regione o anche in casi particolari fuori dalla regione. I numerosi stranieri che vengono seguiti presso il centro di Trieste hanno anche in taluni casi bisogno di aiuti economici.

€ 39.360,00

5. Altre voci di spesa riconducibili al raggiungimento dello scopo sociale**Progetti ricerca:**

- Finanziamento Piattaforma TeleHermes per il protocollo EuroNet-PHL-C2 per i linfomi di Hodgkin dell'età pediatrica

€ 5.000,00

- Finanziamento di un'attività di ricerca in ambito di farmacogenomica nelle leucemie al dott. Favretto Diego presso l'IRCCS Burlo Garofolo di Trieste

€ 1.735,75

- Finanziamento Data Manager per acquisizione, elaborazione e archiviazione dati clinici presso il Centro Emato Oncologico dell'IRCCS Burlo Garofolo di Trieste

€ 14.016,00

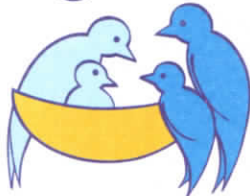

- Borsa di studio per applicazione di nuovi metodi molecolari per la predizione del rischio di GvHD in pazienti pediatriche sottoposti a trapianto allogenico presso l'IRCCS Burlo Garofolo di Trieste

€ 24.000,00

- Assistenza psicologica:
supporto psicologico al fine di aiutare i piccoli pazienti e le loro famiglie in tutti i momenti delle cure. L'evento cancro produce un'importante fragilità psicologica, non solo al bambino ma a tutti i componenti della famiglia. Tale sostegno viene offerto, presso il Centro Emato Oncologico dell'IRCCS Burlo Garofolo di Trieste, da una psicologa, dott.ssa Vecchi Roberta, a 12 ore settimanali.

Compenso orario lordo € 37,50

Mesi gennaio, febbraio, marzo, aprile, maggio 2017

€ 7.380,00

IL PRESIDENTE
Massimiliano du Ban

L'**A.G.M.E.N.-F.V.G.** è un'associazione di genitori per l'assistenza dei bambini, provenienti dall'Italia e dall'estero, con tumore o malattie del sangue.

Le finalità dell'associazione sono:

- aiuto alle famiglie;
- acquisto di apparecchiature per i reparti regionali di oncologia pediatrica;
- formazione, aggiornamento e borse di studio del personale medico e infermieristico;
- assistenza psicologica;
- supporto logistico per le famiglie con l'accoglienza gratuita nelle foresterie.